

REGIONE  
TOSCANA

## **Bando infrastrutture sciistiche**

IL SISTEMA GESTIONALE PER LA TRASMISSIONE  
DEL PROGETTO INTEGRATO

---

***Dott.ssa Sabrina Castagnoli***

*Area Investimenti e infrastrutture pubbliche*

*Firenze, 2 Novembre 2011*

**Sviluppo**Toscana  
S.p.A.

- Gli aspetti formali e le scadenze
- Utilizzo sistema gestionale
- Riferimenti utili per chiarimenti

## *Aspetti formali e scadenze*

---

Il Bando è mirato a rilanciare la montagna toscana attraverso gli investimenti in attività turistico sportive praticabili nelle aree sciistiche attrezzate della regione perimetrata al di sopra della quota di m. 900 s.l.m. individuate ai sensi dell'art. 2 della L.R. 93/1993.

### **Soggetti beneficiari:**

- Province
- Comuni: Abetone, Cutigliano, S. Marcello Pistoiese, Sambuca Pistoiese.  
Castel del Piano, Seggiano  
Castiglione Garfagnana, Careggine  
Zeri  
Abbadia S. Salvatore
- Comunità Montane (C.M. Appennino Pistoiese, Amiata - Grossetano, Garfagnana,  
Lunigiana, Amiata - Val d' Orcia)
- Unione di Comuni

Il contributo sarà concesso fino ad un **massimo del 70%** dell'investimento ammissibile.  
E' motivo di premialità un miglior rapporto tra contributo e cofinanziamento del soggetto proponente.

### Tipologie degli interventi:

- Realizzazione e/o adeguamento, potenziamento e/o messa in sicurezza di **impianti sciistici**;
- Realizzazione e/o adeguamento, potenziamento e/o messa in sicurezza di **piste da sci** e relativi **impianti di innevamento programmato**;
- Realizzazione e/o adeguamento, potenziamento e/o messa in sicurezza di altre **strutture pubbliche strettamente connesse alle varie attività sciistiche** svolte con finalità turistico – ricreative o sportive;
- Spese di investimento per l'**omologazione/certificazione FIS/FISI** degli impianti che comportano l'innalzamento del livello di sicurezza e di qualità degli stessi.

**Gli investimenti devono avere un importo max di 3 milioni di € ed un importo minimo pari a 250.000 €**

## *Aspetti formali e scadenze*

---

### **Spese ammissibili:**

- Opere di recupero e di ristrutturazione anche ai fini della messa a norma di immobili e di impianti per lo sci, opere edilizie per il loro ampliamento o la nuova realizzazione degli stessi e delle altre strutture pubbliche strettamente connesse alle varie attività sciistiche, escluse le spese di manutenzione degli stessi, comprese le opere per la messa in sicurezza del cantiere
- Acquisto di immobili o loro parti (max 20% dell'investimento ammesso)
- Acquisto di terreni (max 10% dell'investimento ammesso)
- Acquisto di impianti tecnologici finalizzati al rilancio dell'attività sciistica dell'area
- Riqualificazione, messa a norma e realizzazione di piste e percorsi per le attività sciistiche ed assimilabili incluse le spese di investimento per omologazione /certificazione FIS/FIFI delle piste;
- Realizzazione di impiantistica multimediale per l'utilizzo di tecnologie innovative in funzione dello svolgimento dell'attività sciistica ed assimilabile e della qualificazione dei servizi all'utenza
- Acquisto delle attrezzature, arredi e/o dei beni strumentali funzionali agli interventi realizzati
- Progettazione e realizzazione di pannelli informativi e di segnaletica coordinata
- Realizzazione di impianti per l'innnevamento programmato e relative reti di adduzione idrica
- Progettazione, direzione lavori, collaudo, sicurezza del cantiere (max 10% dell'investimento ammesso)

**Non sono ammissibili: le spese per lavori realizzati in economia, i contributi in natura da parte dei soggetti beneficiari, gli imprevisti, le spese per le commissioni giudicatrici**

Ciascuna C.M./U.d.C. può presentare **una sola manifestazione di interesse** (progetto integrato), composta dai seguenti documenti:

- Documento strategico sul rilancio dell'area sciistica
- Schede degli interventi con relative DSAN
- Copia documento di identità del firmatario della manifestazione di interesse.

**Le schede degli interventi**, redatte dai Comuni esclusivamente attraverso il sistema gestionale, dopo la chiusura definitiva, dovranno essere stampate, timbrate, sottoscritte dal legale rappresentante e trasmesse alla C.M./U.d.C. competente.

**N.B: e' necessario compilare ed allegare tre DSAN scaricabili dal sito di Sviluppo Toscana**

**La manifestazione d'interesse**, redatta esclusivamente attraverso il sistema gestionale, dopo la chiusura definitiva, dovrà essere stampata, timbrata, sottoscritta dal legale rappresentante e trasmessa, insieme al Documento strategico sul rilancio dell'area sciistica, alla Regione Toscana.

## Aspetti formali e scadenze

LE SCADENZE PREVISTE DAL BANDO		
ADEMPIMENTO	ENTE	TEMPISTICA
ACCREDITAMENTO PRESSO IL SISTEMA GESTIONALE	C.M./U.d.C.	DAL 02/11/2011
ACCREDITAMENTO PRESSO IL SISTEMA GESTIONALE	COMUNI	SUCCESSIVAMENTE ALL'ACCREDITAMENTO DELLA C.M./U.d.C. DI APPARTENENZA
PRESENTAZIONE SCHEDE DI INTERVENTO ATTRAVERSO IL SISTEMA GESTIONALE	COMUNI	DAL 02/11/2011 AL 30/11/2011 (ORE 17:00)
PRESENTAZIONE MANIFESTAZIONE DI INTERESSE ATTRAVERSO IL SISTEMA GESTIONALE	C.M./U.d.C.	ENTRO ORE 17:00 DEL 07/12/2011
VALUTAZIONE MANIFESTAZIONE DI INTERESSE	REGIONE TOSCANA	ENTRO IL 05/02/2012

## RIFERIMENTI NORMATIVI:

- Legge n. 93/1993
- Delibera della Giunta Regionale n. 840 del 03/10/2011, con allegato "A"
- Decreto Dirigenziale n. 4451 del 13/10/2011, con allegato "A"

# Accreditamento www.sviluppo.toscana.it

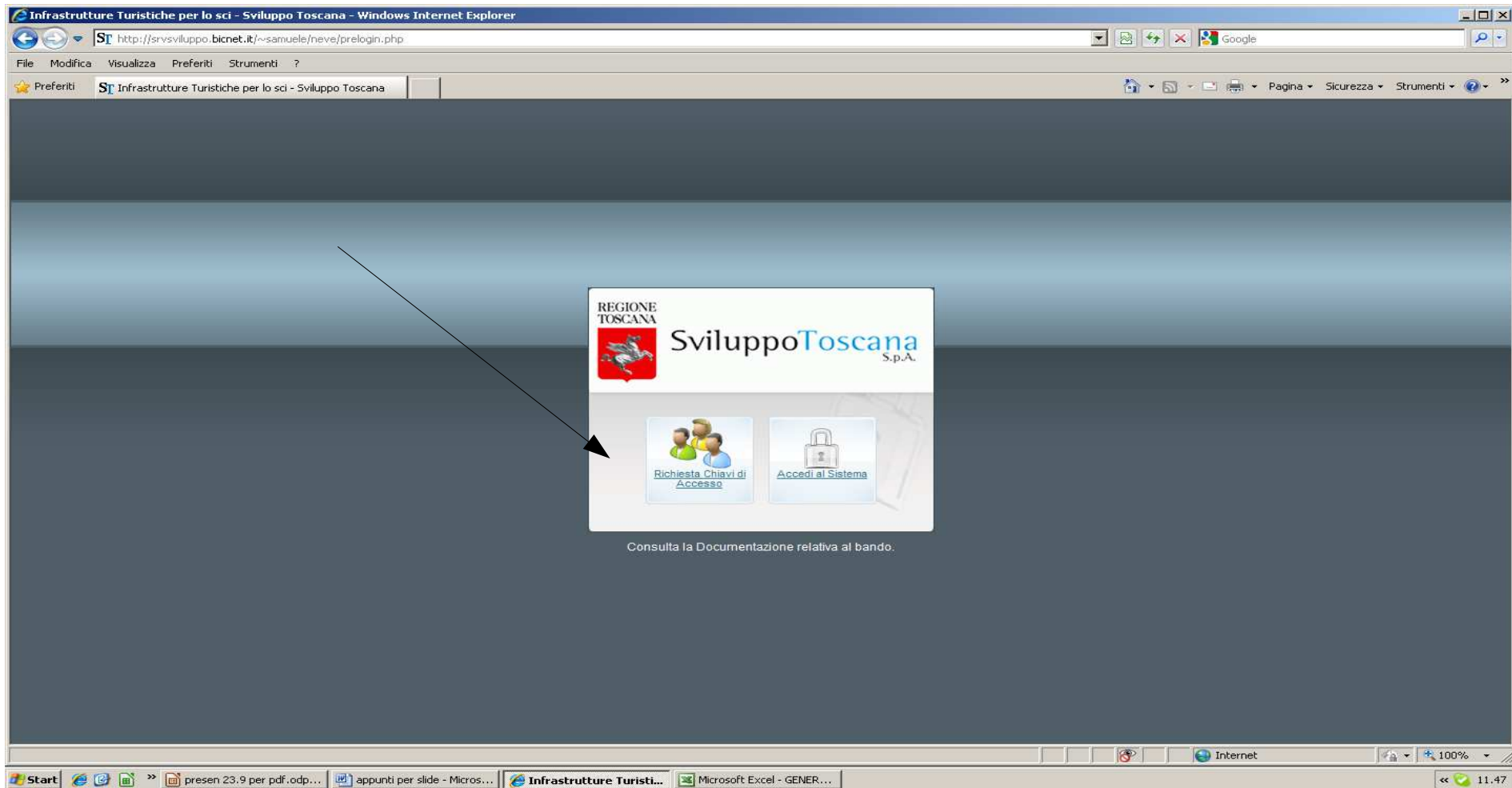

# Struttura scheda di intervento

## Sezioni della Scheda di intervento dei Comuni

Infrastrutture Turistiche per lo sci - Sviluppo Toscana - Windows Internet Explorer

http://sviluppo.bicnet.it/~samuele/neve/parser.php

File Modifica Visualizza Preferiti Strumenti ?

Preferiti Sviluppo Toscana

REGIONE TOSCANA **SviluppoToscana** S.p.A. Presentatore Sindacoxxx Pppp I tuoi dati | Esci

### Compilazione della domanda

Al fine di una corretta memorizzazione dei dati è **OBBLIGATORIO SALVARE** la scheda premendo il bottone **SALVA** in fondo alla pagina! Se non viene premuto tale bottone tutti i dati andranno persi!

Sezione A Sezione B Sezione C Sezione D Sezione E-F **Sezione G** Sezione H-I-L Pannello di controllo

SCHEDA PROGETTUALE PER L'ACCESSO A Schede di intervento (N. 840 DEL 3/10/2011)

Scheda di intervento

Alla Comunità montana/U.d.C. di: **Comunita XXX**  
e p.c Alla REGIONE TOSCANA  
D.G. Competitività del sistema regionale e Sviluppo delle competenze  
Settore "Disciplina, politiche e Incentivi del commercio e attività terziarie"  
Via di Novoli, 26  
50127 Firenze

TITOLO OPERAZIONE/INTERVENTO  
Progetto montagna pisana

#### SEZIONE A) ISTANZA

Il/la Sottoscritto/a  
sabrina castagnoli  
nato/a a  
livorno  
Provincia  
LI  
il  
19/10/2011  
CF  
sbncsn70t48e625p  
Tel  
050540473

Sviluppo Toscana Spa Framework 5T2.0  
© 2011 Tutti i diritti riservati.

Internet 100% 12.09

# Sistema gestionale

La **sezione A** "istanza" raccoglie i dati anagrafici del legale rappresentante e i dati dell'ente richiedente. Tutti i campi di questa sezione sono obbligatori; la mancata compilazione di uno di essi è segnalata da un apposito "messaggio pop-up" che impedisce il salvataggio dei dati.

- TITOLO OPERAZIONE/INTERVENTO: Progetto montagna pisana
- SEZIONE A) ISTANZA
- Il/la Sottoscritto/a: [red error message: \* Campo richiesto]
- nato/a a: [text input]
- Provincia: Livorno
- il: 19/10/2011
- CF: sbncan70t48e625p
- Tel: 050540473

At the bottom right, contact information for "Comunita XXX" is displayed: "Alla Comunità montana/U.d.C. di: Comunita XXX e p.c Alla REGIONE TOSCANA D.G. Competitività del sistema regionale e Sviluppo delle competenze Settore "Disciplina, politiche e Incentivi del commercio e attività terziarie" Via di Novoli, 26 50127 Firenze".

Nella **sezione B** devono essere indicati i soggetti beneficiari e la localizzazione dell'operazione. Tale sezione prevede la possibilità di upload in formato elettronico dei documenti di disponibilità degli immobili/terreni.

N.	Comune	Sezione	Foglio	Particella	Subalterno	Superficie	Intestataro
1							
2							
3							
4							
5							
6							
7							
8							
9							
10							

Allegare l'atto di disponibilità degli immobili/terreni a favore del soggetto beneficiario

Sfoglia... File Caricato: Prova test.doc

**SALVA**

Sviluppo Toscana Spa Framework ST2.0  
© 2011 Tutti i diritti riservati.

La **sezione C** raccoglie informazioni generali relative all'operazione

La **sezione D** raccoglie informazioni relative all'inquadramento Amministrativo - Urbanistico dell'operazione. Prevista sezione per upload documenti

			atto n.	del...
Progettazione preliminare	21/10/2007	22/10/2008	256	29/10/2010
Progettazione definitiva	08/09/2011	03/10/2011		
Progettazione esecutiva	03/10/2011	08/10/2011		
Aggiudicazione appalto	28/10/2011	30/10/2011		
Inizio lavori	02/01/2012			
Fine lavori		09/10/2012		
Collaudo/Certificato di regolare esecuzione	04/10/2011	13/10/2011		
Entrata in funzione	05/10/2011	19/10/2011		

Below the table is a blue button labeled 'VALIDA DATE'. Underneath is a section titled 'DA ALLEGARE:' with several file upload fields, each with a 'Sfogli...' button and a 'File Caricato: Prova test.doc' label. At the bottom of the page is a red button labeled 'SALVA'. The footer of the page reads 'Sviluppo Toscana Spa Framework 5T2.0 © 2011 Tutti i diritti riservati.' The browser window title is 'Infrastrutture Turistiche per lo sci - Sviluppo Toscana - Windows Internet Explorer' and the address bar shows 'http://srvsviluppo.bicnet.it/~samuele/neve/parser.php?xml=2.4'.

Nella **sezione E** si chiede di spuntare e allegare la disponibilità del piano esecutivo di gestione dell'infrastruttura, che è un requisito di ammissibilità del progetto.

La **sezione F** si riferisce ai requisiti di selezione e premialità, con possibilità di allegare elaborati e documenti tecnici.

La **sezione G** raccoglie i dati economico finanziari, ed è divisa in 3 sottosezioni:

G.1 – Piano d'investimento

G.2 – Piano finanziario

G.3 – Analisi del soggetto gestore dell'intervento

# Sistema gestionale

In queste sezioni, attraverso i pulsanti "calcola", sono previsti alcuni controlli di coerenza, con caselle evidenziate in rosso e relativi messaggi di errore. Di seguito un esempio di incoerenza tra i dati relativi ai costi di investimento e le fonti di copertura:

Categoria di spesa ammissibile	Investimento Amm.	Investimento non ammissibile al contributo	Totale investimento
Totale costi (T1)		391723.5	433206
Altre somme previste (T2)		100	100
Totale (T3)		391823.5	433306

	Risorse proprie soggetto proponente	CDP	Finanziamenti	Contributi pubblici diversi/ altre fonti pubbliche	Contributo richiesto alla Regione Toscana	TOTALE FONTI
(T1)	41000	0	0	0	23206	44206
(T2)	100	0	0	0		100
(T3)	41100	0	0	0	23206	64306

**Errore**  
Il totale delle fonti non coincide con il totale investimento

**CALCOLA**

**SALVA**

N.b. Per quanto riguarda il finanziamento dei progetti generatori di entrate si rimanda alle Delibere di Giunta Regionale n. 999 del 1/12/2008 e n. 712 del 3/8/2009.

La **sezione H-I-L** raccoglie i dati relativi agli indicatori. Da notare che la sezione H, relativa agli indicatori di realizzazione, risulterà già precompilata di default.

Infrastrutture Turistiche per lo sci - Sviluppo Toscana - Windows Internet Explorer

http://srvsviluppo.bicnet.it/~samuele/neve/parser.php?xml=2,7

File Modifica Visualizza Preferiti Strumenti ?

Preferiti Sviluppo Toscana

Presentatore Sindacato Pppp I tuoi dati Esci

### Compilazione della domanda

Al fine di una corretta memorizzazione dei dati è **OBBLIGATORIO SALVARE** la scheda premendo il bottone **SALVA** in fondo alla pagina! Se non viene premuto tale bottone tutti i dati andranno persi!

Sezione A Sezione B Sezione C Sezione D Sezione E-F Sezione G **Sezione H-I-L** Pannello di controllo

#### SEZIONE H-I-L - INDICATORI DI REALIZZAZIONE

Obiettivo operativo	Indicatore di realizzazione	Questo progetto ricade in aree svantaggiate?
Favorire il superamento delle difficoltà delle zone svantaggiate mediante la tutela, la valorizzazione e la promozione delle risorse naturali e culturali, ai fini di uno sviluppo di un turismo e di un commercio sostenibile	N. di progetti in aree svantaggiate 1	<input type="checkbox"/> Sì

#### SEZIONE I) - INDICATORI DI RISULTATO

Obiettivo specifico: valorizzazione delle risorse endogene	Unità di misura	Valore atteso
Investimenti attivati nel settore del turismo e del commercio sostenibile	MLN Euro	1
Investimenti attivati finalizzati al recupero ed alla riqualificazione dei centri abitati	MLN Euro	0.75
Incremento di visitatori nelle strutture e nelle aree oggetto di riqualificazione	Numero	52
Rapporto visitatori fuori stagione/visitatori alta stagione	Percentuale	120

#### SEZIONE J) - INDICATORI DI IMPATTO

Obiettivo specifico	Unità di misura	Valore atteso
Obiettivo generale POR: incremento dell'occupazione	Percentuale	20
- di cui donne	Percentuale	0
Obiettivo generale POR: incremento del valore aggiunto per addetto	Percentuale	0
Valorizzare le risorse endogene per favorire lo sviluppo sostenibile, l'attrattività e la competitività sui mercati internazionali; aumento presenze turistiche	Giornate presenze/abitante	0

Sviluppo Toscana Spa Framework 5T2.0 © 2011 Tutti i diritti riservati.

Start Infrastrutture Turisti... Default (informatica) - W... presen 23.9 per pdf.odp... 15.27

# Sistema gestionale - la Manifestazione di interesse delle C.M./U.d.C.

## Sezioni della Manifestazione di interesse delle C.M./U.d.C.

Infrastrutture Turistiche per lo sci - Sviluppo Toscana - Windows Internet Explorer

http://srvsviluppo.bicnet.it/~samuele/neve/parser.php

File Modifica Visualizza Preferiti Strumenti ?

Preferiti SviluppoToscana

REGIONE TOSCANA **SviluppoToscana** S.p.A. Presentatore Comunità Montana I tuoi dati | Esci

### Compilazione della domanda

Al fine di una corretta memorizzazione dei dati è **OBBLIGATORIO SALVARE** la scheda premendo il bottone **SALVA** in fondo alla pagina! Se non viene premuto tale bottone tutti i dati andranno persi!

Sezione A   Sezione B   Sezione C   Sezione D   Pannello di controllo

**SCHEDA DI MANIFESTAZIONE DI INTERESSE PER L'ACCESSO AI FINANZIAMENTI CON PROCEDURA NEGOZIALE (DGRT N.840 DEL 3/10/2011)**

Scheda riservata alle Comunità Montane/Unione dei comuni che insistono su aree sciistiche ai sensi della L.R n. 93/93

Alla REGIONE TOSCANA  
D.G. Competitività del sistema regionale e Sviluppo delle competenze  
Settore "Disciplina, politiche e Incentivi del commercio e attività terziarie"  
Via di Novoli, 26  
50127 Firenze

TITOLO PROPOSTA PROGETTUALE INTEGRATA  
davdaa

#### SEZIONE A) ISTANZA

Il/la Sottoscritto/a  
decds  
nato/a a  
decdcds  
Provincia  
AR  
il  
12/10/2011  
CF  
cofffcccc  
Tel  
05860254621  
Fax  
035625632  
Email

Sviluppo Toscana Spa Framework ST2.0 © 2011 Tutti i diritti riservati.

Internet 100%

Start presen 23.9 per pdf.odp... Infrastrutture Turisti... 11.02

## Sistema gestionale - la Manifestazione di interesse delle C.M./U.d.C.

La **sezione A** "istanza" raccoglie i dati anagrafici del legale rappresentante e i dati dell'ente richiedente. Tutti i campi di questa sezione sono obbligatori; la mancata compilazione di uno di essi è segnalata da un apposito "messaggio pop-up" che impedisce il salvataggio dei dati.

## Sistema gestionale - la Manifestazione di interesse delle C.M./U.d.C.

Nella **sezione B** devono essere indicati i soggetti pubblici coinvolti nel rilancio delle attività sciistiche.

Infrastrutture Turistiche per lo sci - Sviluppo Toscana - Windows Internet Explorer

http://srvsviluppo.bicnet.it/~samuele/neve/parser.php?xml=1.2

File Modifica Visualizza Preferiti Strumenti ?

Preferiti Sviluppo Toscana

Presentatore Comunità Montana I tuoi dati | Esci

### Compilazione della domanda

Al fine di una corretta memorizzazione dei dati è **OBBLIGATORIO SALVARE** la scheda premendo il bottone **SALVA** in fondo alla pagina! Se non viene premuto tale bottone tutti i dati andranno persi!

Sezione A **Sezione B** Sezione C Sezione D Pannello di controllo

#### SEZIONE B) - SOGGETTI PUBBLICI COINVOLTI NEL RILANCIO DELLE ATTIVITÀ SCIISTICHE

N° Operazione	Beneficiario	Tipologia di intervento	Investimento previsto in €	Contributo richiesto
1	agf	azg	45	1
2	afgadf	gda	0	0
3	adfa	fgf	3	3
4			1	4
5			5	5
6			6	6
7			7	7
8			8	8
9			19	9
10			250	10
11			1	1
12			0	2
13			1	3
14			4	4
15			5	5
TOTALE			355	68

Sviluppo Toscana Spa Framework ST2.0 © 2011 Tutti i diritti riservati.

Internet 100%

Start presen 23.9 per pdf.odp... Infrastrutture Turisti... 11.09

## Sistema gestionale - la Manifestazione di interesse delle C.M./U.d.C.

La **sezione C** raccoglie informazioni circa le caratteristiche del progetto integrato di rilancio dell'area sciistica. E' richiesto di allegare il documento strategico sul rilancio dell'area sciistica.

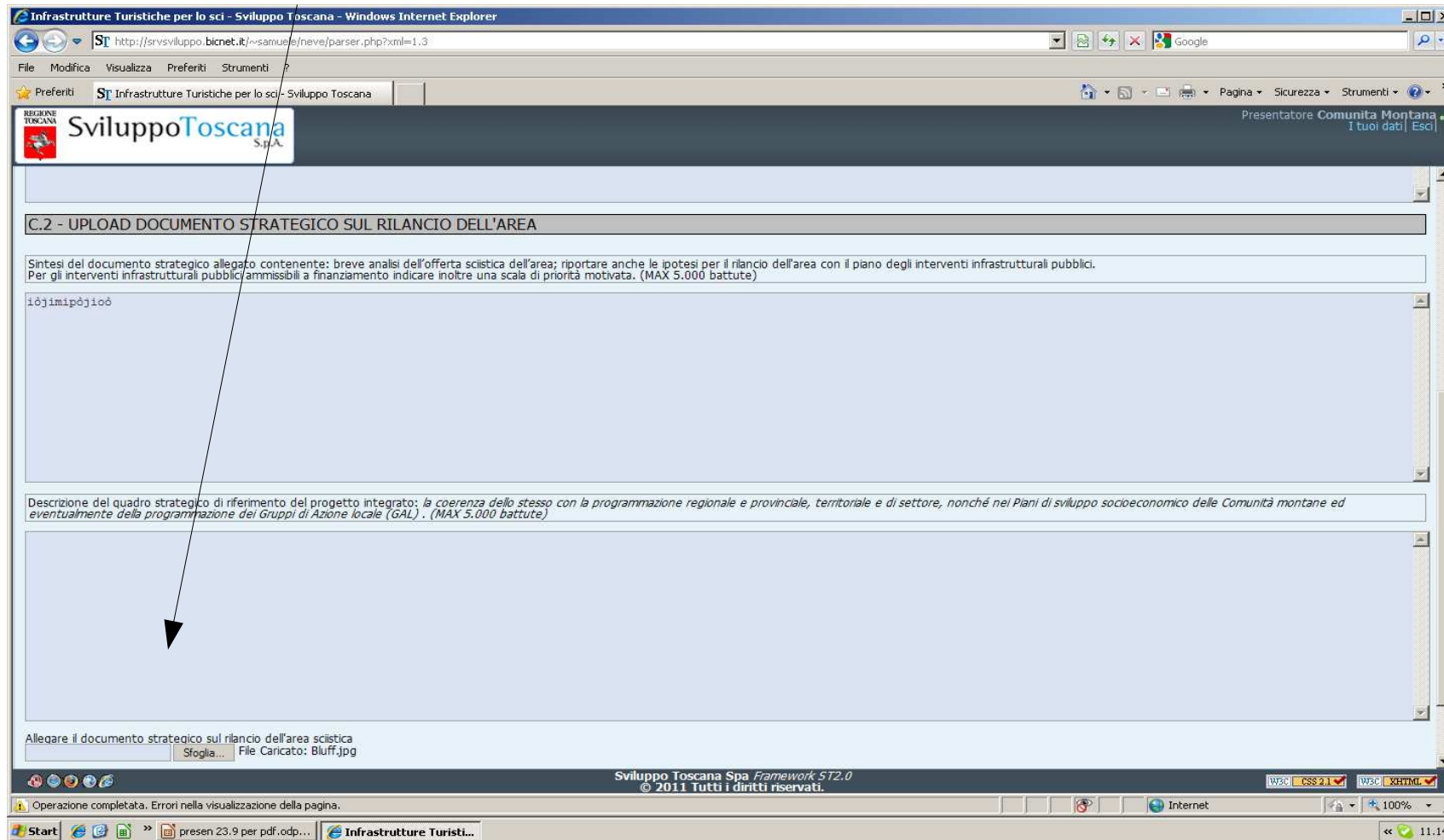

The main content area is titled "C.2 - UPLOAD DOCUMENTO STRATEGICO SUL RILANCIO DELL'AREA". It contains a text box with the following instructions: "Sintesi del documento strategico allegato contenente: breve analisi dell'offerta sciistica dell'area; riportare anche le ipotesi per il rilancio dell'area con il piano degli interventi infrastrutturali pubblici. Per gli interventi infrastrutturali pubblici ammissibili a finanziamento indicare inoltre una scala di priorità motivata. (MAX 5.000 battute)". Below this is a large text input field containing the placeholder text "i0j1imp0j1o0".

Below the text input field is a description: "Descrizione del quadro strategico di riferimento del progetto integrato: la coerenza dello stesso con la programmazione regionale e provinciale, territoriale e di settore, nonché nei Piani di sviluppo socioeconomico delle Comunità montane ed eventualmente della programmazione dei Gruppi di Azione locale (GAL). (MAX 5.000 battute)". This is followed by another large text input field.

At the bottom of the form, there is a section for file uploads: "Allegare il documento strategico sul rilancio dell'area sciistica". It includes a "Sfoglia..." button and a message "File Caricato: Bluff.jpg".

The footer of the page contains the text "Sviluppo Toscana Spa Framework ST2.0 © 2011 Tutti i diritti riservati." and a status bar at the bottom of the browser window showing "Operazione completata. Errori nella visualizzazione della pagina." and the system tray with the time "11.14".

## Sistema gestionale - la Manifestazione di interesse delle C.M./U.d.C.

Nella **sezione D** si richiede di stilare l'elenco delle singole proposte progettuali in ordine di priorità, opportunamente motivato.

N°	Proponente	Tipologia di intervento	Importo investimento	Contributo richiesto	Punteggio selezione/premialità	Ordine di priorità
1			1	11	991	51
2			2	22	992	52
3			3	33	993	53
4			4	44	994	54
5			5	55	995	55
6			6	66	996	56
7			7	77	997	57
8		dfg	8	88	998	58
9	sdfa		9	99	999	59
10			10	110	9910	510
11		sFSDf	11	111	9911	511
12			12	112	9912	512
13			13	113	9913	513
14			14	114	9914	514
15			15	115	9915	515
16			16	116	9916	516
17			17	117	9917	517

## Riferimenti utili per chiarimenti sul gestionale

Attraverso il gestionale è possibile accedere direttamente:

- All'indirizzo e-mail dei tecnici di Sviluppo Toscana per ottenere supporto informatico in caso di problemi nella compilazione della domanda on - line
- All'indirizzo e-mail dei tecnici di Sviluppo Toscana per ottenere assistenza sulle modalità di compilazione e presentazione delle domande
- Al sito di Sviluppo Toscana per visionare/scaricare la documentazione relativa al Bando.

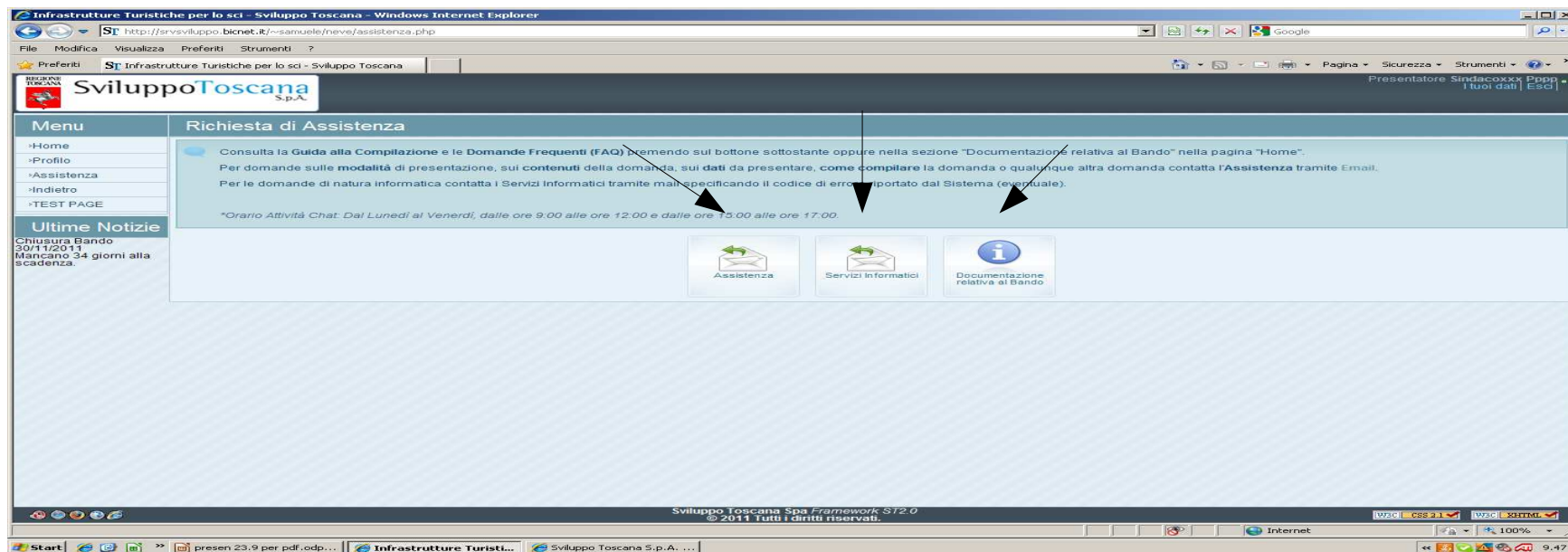

SI RICORDA DI UTILIZZARE **ESCLUSIVAMENTE** LA POSTA ELETTRONICA PER OGNI CHIARIMENTO NECESSARIO:

Indirizzo per il supporto informatico :  
**supportoinfrasci@sviluppo.toscana.it**

Indirizzo per l'assistenza:  
**assistentzainfrasci@sviluppo.toscana.it**

Sito per visionare/scaricare documentazione inerente al Bando:  
**[www.sviluppo.toscana.it](http://www.sviluppo.toscana.it)**